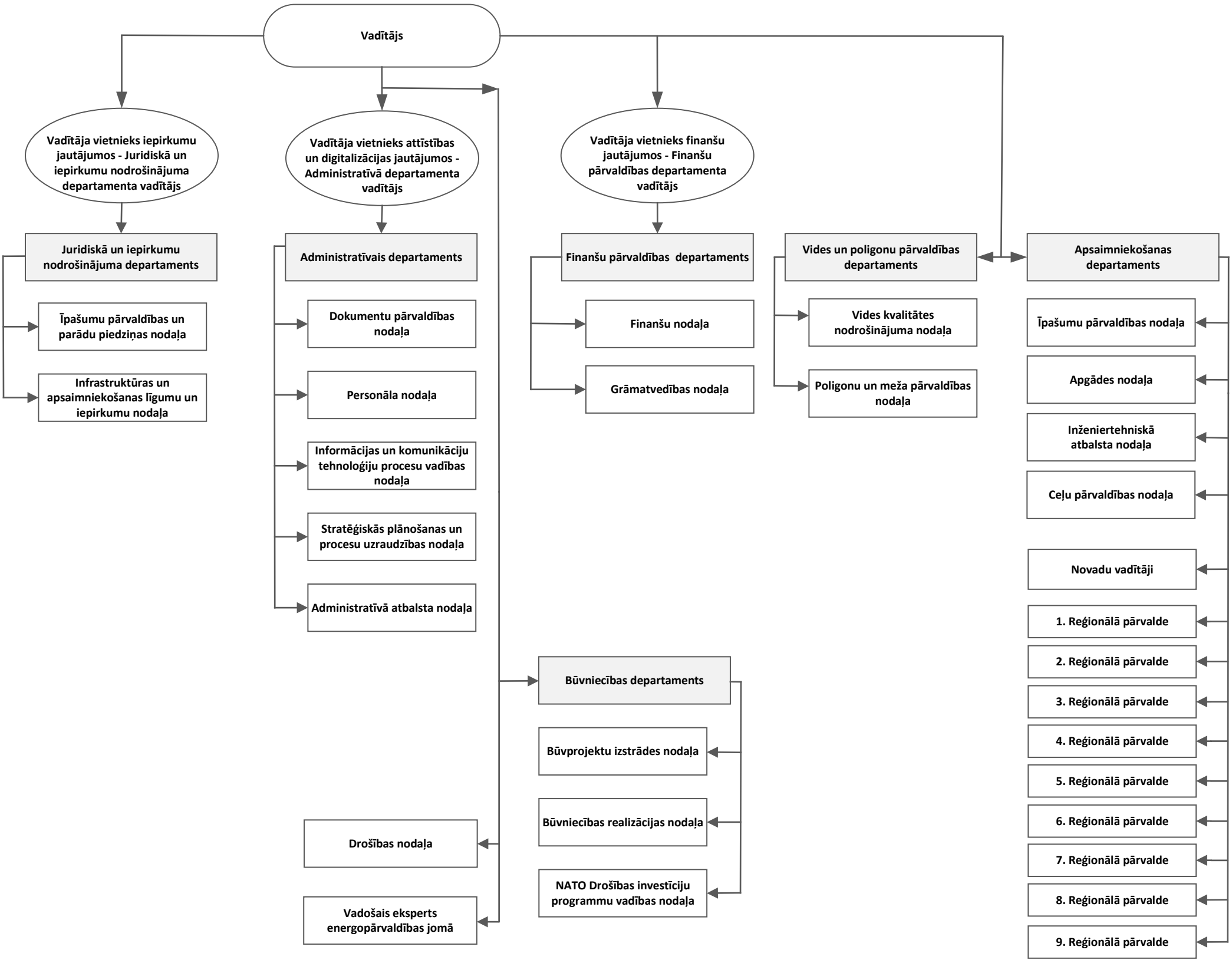Valsts aizsardzības militāro objektu un iepirkumu centra struktūra (spēkā ar 01.04.2026.).