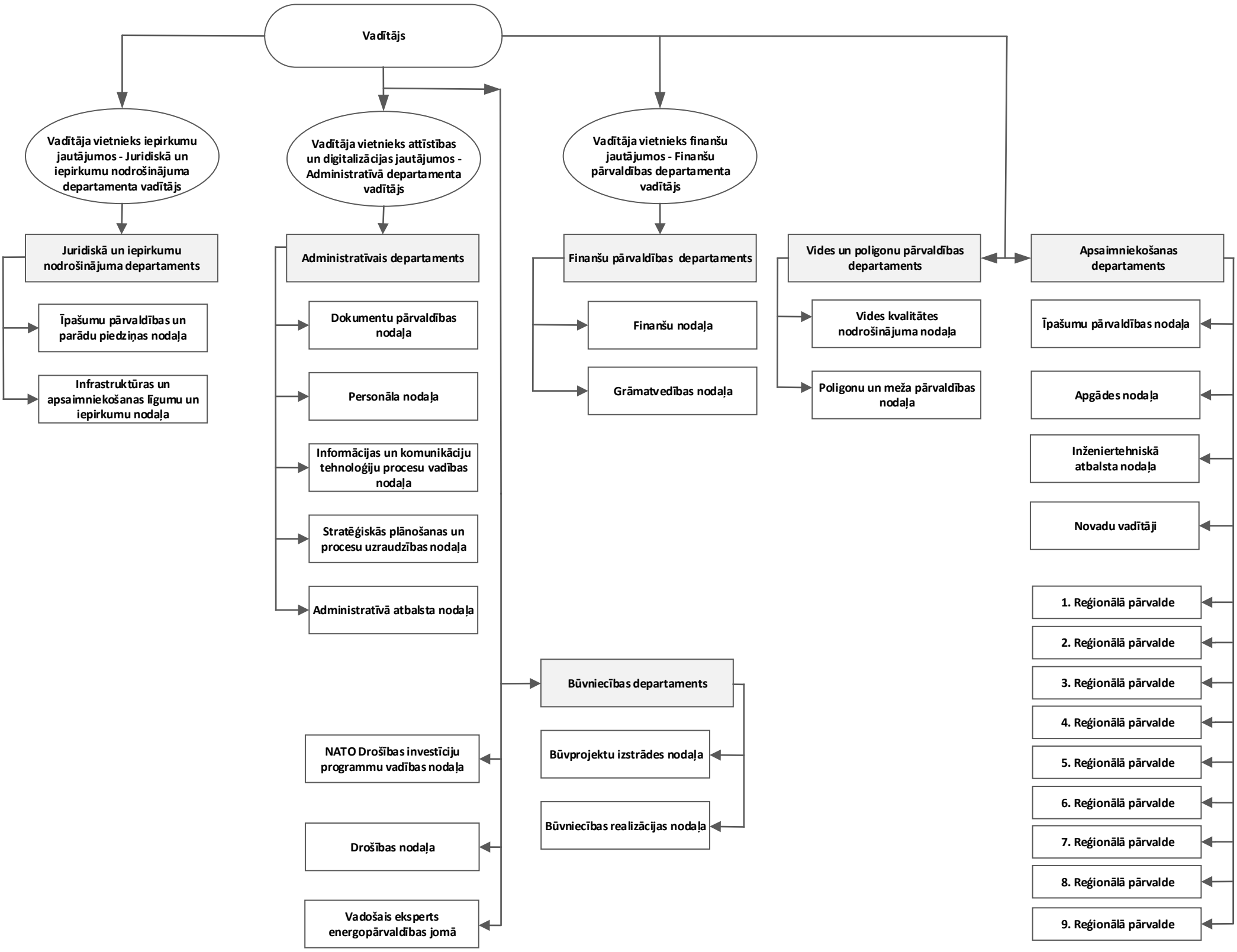Valsts aizsardzības militāro objektu un iepirkumu centra struktūra (spēkā ar 01.01.2026.).