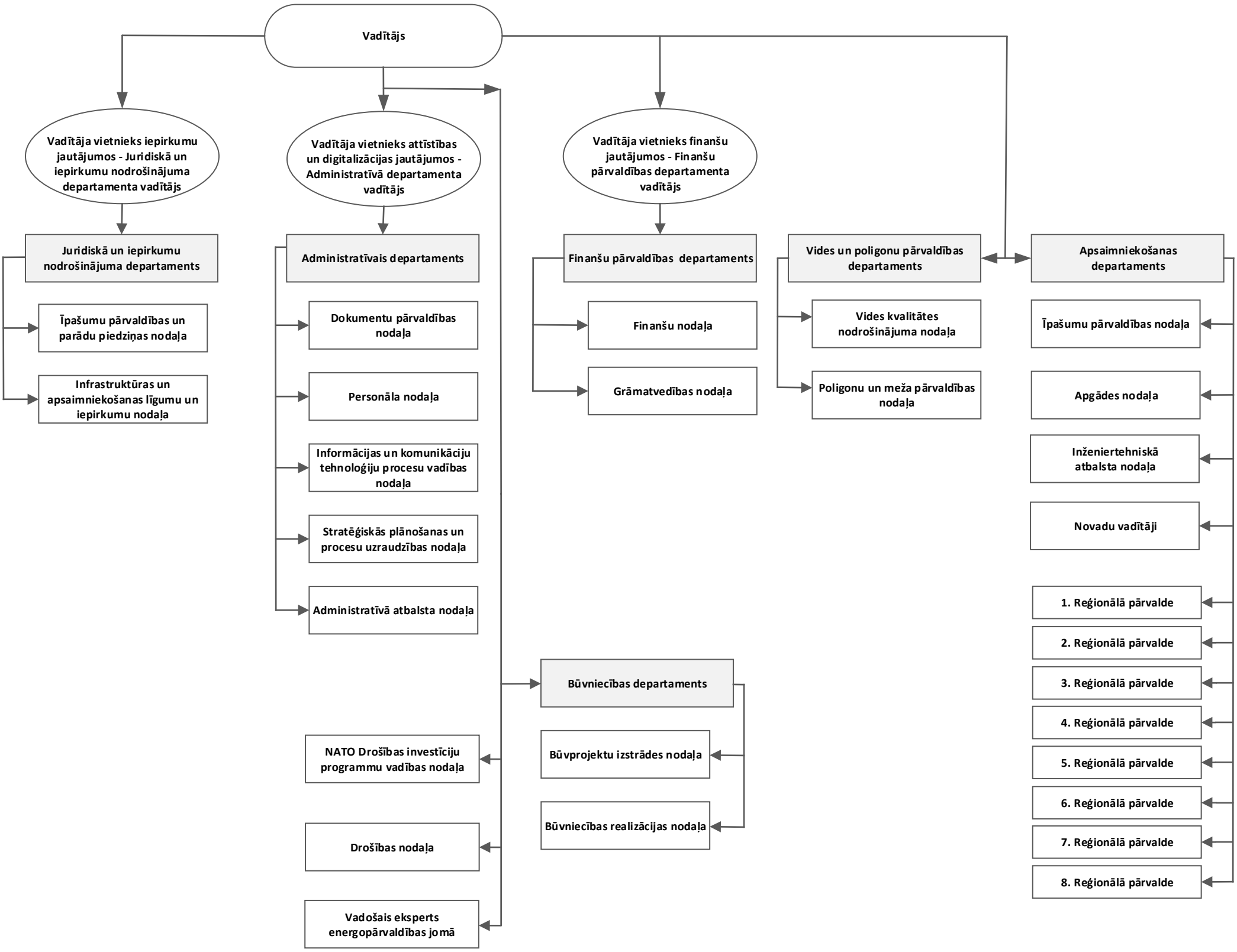Valsts aizsardzības militāro objektu un iepirkumu centra struktūra (spēkā ar 01.07.2025.).