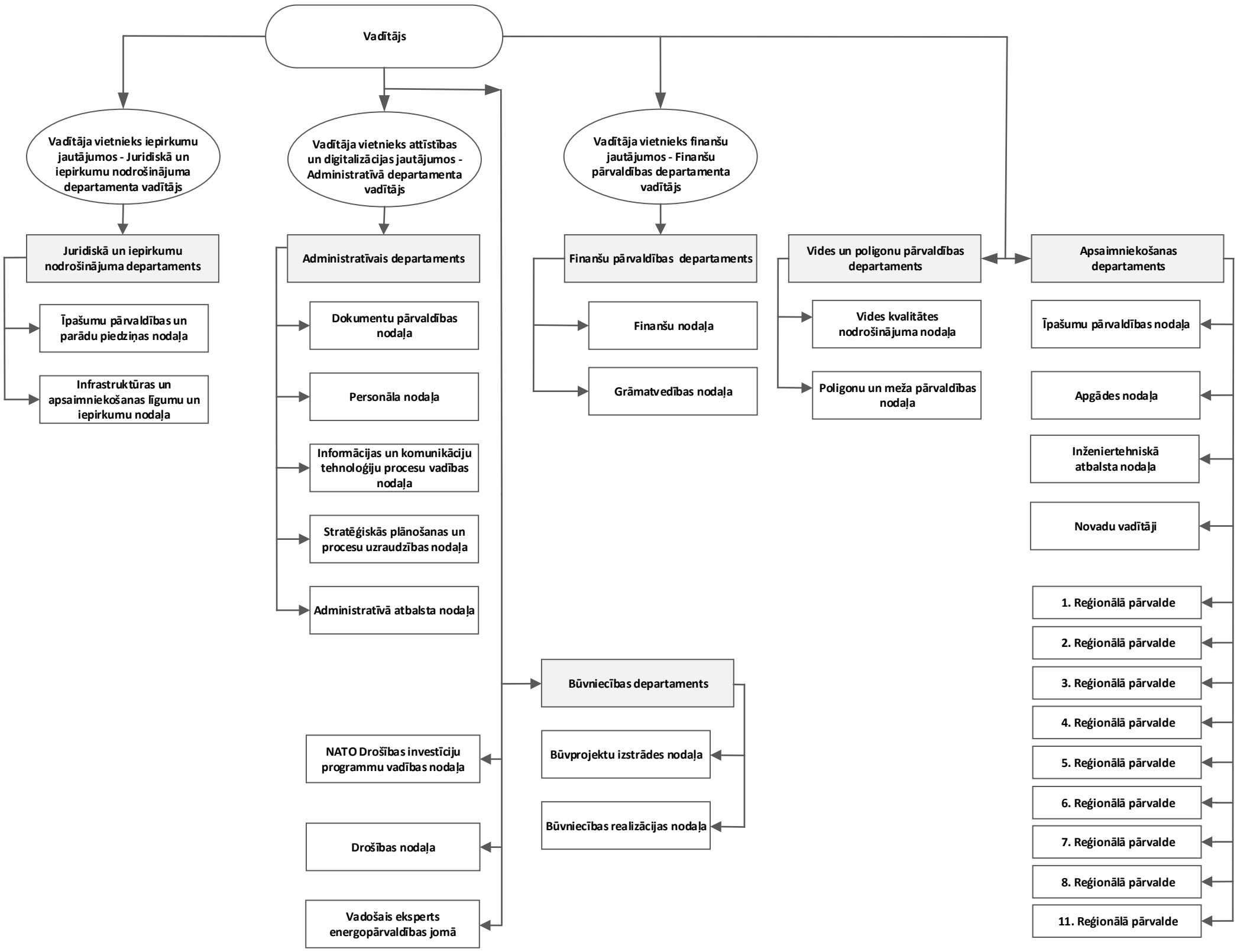Valsts aizsardzības militāro objektu un iepirkumu centra struktūra (spēkā ar 02.05.2024.).